「住み続けたい街」総社の新築住宅分譲開始。

写真はイメージです

行予約・アンケートにお答えの方に5,000円分プレゼント！

11月
25(土)・26(日)
10:00～16:00

総社市中央四丁目・総社市三須

完成 4棟同時 見学会開催

ご来場・アンケートご回答でクオカード2,000円分、さらにWEB事前予約からのご来場で3,000円分プレゼント！

※景品の数に限りがございます。予めご了承ください。お一組様1回限り。

三須分譲住宅地図

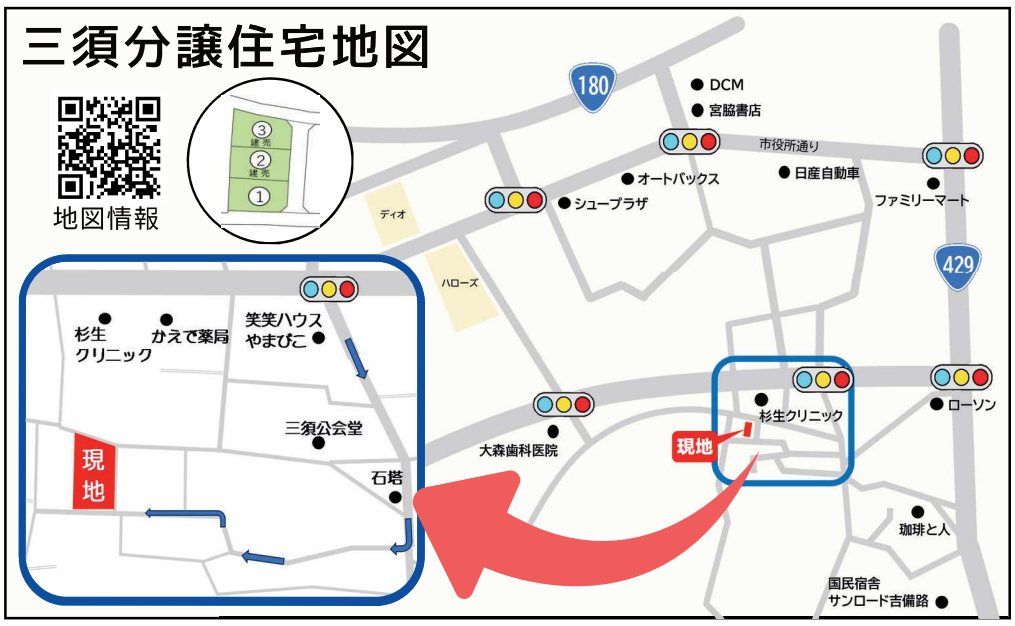

中央四丁目 分譲住宅地図

土井建設株式会社 総社市総社1丁目1番50号
建設業許可番号：岡山県知事（特-2）第1121号 宅建業免許番号：岡山県知事（12）第2315号

三須2号地

土地と建物
販売価格 **3,180**(税込)**万円**

1F

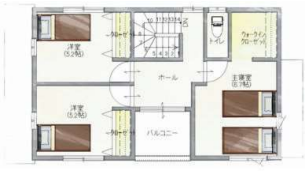
2F

1階床面積　57.13㎡
2階床面積　45.54㎡
延床面積　102.67㎡
敷地面積　182.10㎡　(55.08坪)

三須3号地

土地と建物
販売価格 **3,190**(税込)**万円**

1F

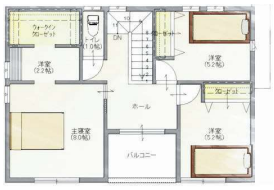
2F

1階床面積　55.48㎡
2階床面積　52.99㎡
延床面積　108.47㎡
敷地面積　182.16㎡　(55.10坪)

お支払い例

三須2号地

土地と建物
販売価格 **3,180万円**(税込)

月々の
お支払い **81,847円**

※吉備信用金庫6ヶ月変動型金利当初0.45%適用/35年返済
3,180万円お借り入れの場合
(2023年10月現在の金利です:当社と吉備信用金庫との提携特別金利)
別途保証料が必要になります。

分譲住宅概要

●建物/木造2階建●建物完成年月/令和5年9月●引き渡し/即時●交通/吉備線東総社駅 約2.1km●教育/総社東小学校 約2km 総社東中学校約1.1km●買物/ハローズ総社店 約0.7km●市街化調整区域●道路/東側5.0m●設備/電気：中国電力・水道：公営水道・排水・浄化槽(個別)●取引/仲介

ユニバーサル ホーム
三須2・3の物件の
お問合せ、ご予約はこちらから
倉敷水江店
086-460-0111
倉敷市水江1209-2
e-mail:kurashiki-jutaku@doikensetsu.co.jp

中央四丁目Ⅱ

土地と建物
販売価格 **3,380**(税込)**万円**

1F

2F

1階床面積　41.94㎡
2階床面積　39.74㎡
延床面積　81.68㎡
敷地面積　154.51㎡ (46.73坪)

中央四丁目Ⅲ

土地と建物
販売価格 **3,360**(税込)**万円**

1F

2F

1階床面積　43.06㎡
2階床面積　41.40㎡
延床面積　84.46㎡
敷地面積　155.55㎡ (47.05坪)

お支払い例

中央四丁目Ⅲ

土地と建物
販売価格 **3,360万円** (税込)

月々の
お支払い **86,480円**

※吉備信用金庫6ヶ月変動型金利当初0.45%適用/35年返済
3,360万円お借り入れの場合
(2023年10月現在の金利です:当社と吉備信用金庫との提携特別金利)
別途保証料が必要になります。

分譲住宅概要

●建物/木造2階建●建物完成年月/令和5年10月●引き渡し/即時●交通/JR東総社駅約0.90km●教育/総社小学校約1.10km、総社東中学校約0.70km●買物/山陽マルナカ約0.50km、ザグザグ約0.28km●第二種中高層住専●道路/北側6.0m●設備/電気：中国電力・ガス：プロパン・水道：公営水道・排水：公共下水●取引/仲介

パナソニック耐震住宅工法
テクノストラクチャー
総社中央4丁目Ⅱ・Ⅲの物件の
お問合せ、ご予約はこちらから
テクノ住宅部
0866-94-8181
総社市総社1-1-50
e-mail:tekuno@doikensetsu.co.jp